1-комн. кв.

24 ноября, 14:18

Московская область, Солнечногорск городской округ, пос. Жуково, Березки мкр, 14

Метро:

5 550 000 ₽ возможна ипотека

130 282 ₽ за м²

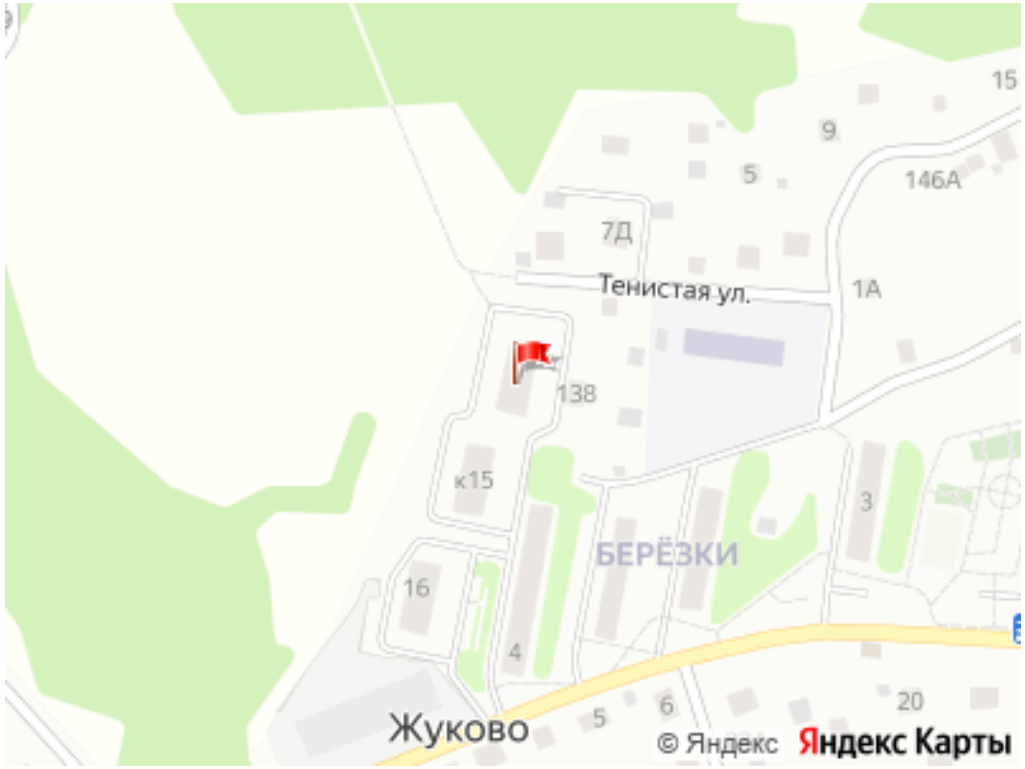

Общая информация:

Этаж:	3 / 17
Тип дома:	вторичка, блочный
Тип продажи:	свободная
Общая площадь:	42.6 м²
Площадь комнат:	—
Жилая площадь:	20.0 м²
Площадь кухни:	10.0 м²
Санузел:	1 совм.
Балкон:	1 балк.
Лифт:	1 пасс. + 1 груз.
Вид из окна:	—
Телефон:	нет

В квартире:

✕ Телефон

Представитель: **Марина Рябцева**

ВНЕСЁН АВАНС! Квартира в тихом спокойном районе. В квартире выполнен ремонт в гармоничной спокойной цветовой гамме. Прихожая и кухня на полу плитка. В комнате ламинат. До станции Берёзки пешком около 10 минут спокойным шагом. Оттуда можно добраться до Солнечногорска, до Зеленограда (можно пересесть на МЦД3), до Москвы. Также всегда свободный от пробок выезд на Ленинградское шоссе. В поселке, несмотря на то что он небольшой, достаточно развита инфраструктура. Есть сетевые магазины Дикси, Пятёрочка, КБ, пункты выдачи, аптека, магазин цветочный, детский сад. Также недалеко от дома находится медицинский пункт. Квартира подойдёт: - как первая недвижимость - взрослой семейной паре, которым важна тишина и инфраструктура одновременно - молодой паре с 1 ребенком дошкольного возраста 1 собственник. Обременений нет. Звоните и я организую оперативный показ.

Ссылка на объявление: https://www.cian.ru/sale/flat/335282476

© 2012 - 2026 ЦИАН. Крупнейшая и самая достоверная база данных по аренде и продаже жилой, коммерческой и загородной недвижимости - www.cian.ru





© 2012 - 2026 ЦИАН. Крупнейшая и самая достоверная база данных по аренде и продаже жилой, коммерческой и загородной недвижимости - www.cian.ru









© 2012 - 2026 ЦИАН. Крупнейшая и самая достоверная база данных по аренде и продаже жилой, коммерческой и загородной недвижимости - www.cian.ru









© 2012 - 2026 ЦИАН. Крупнейшая и самая достоверная база данных по аренде и продаже жилой, коммерческой и загородной недвижимости - www.cian.ru



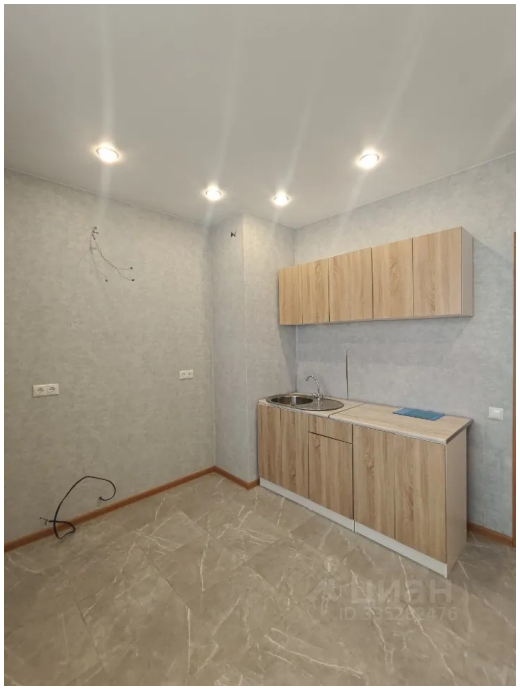





© 2012 - 2026 ЦИАН. Крупнейшая и самая достоверная база данных по аренде и продаже жилой, коммерческой и загородной недвижимости - www.cian.ru







© 2012 - 2026 ЦИАН. Крупнейшая и самая достоверная база данных по аренде и продаже жилой, коммерческой и загородной недвижимости - www.cian.ru